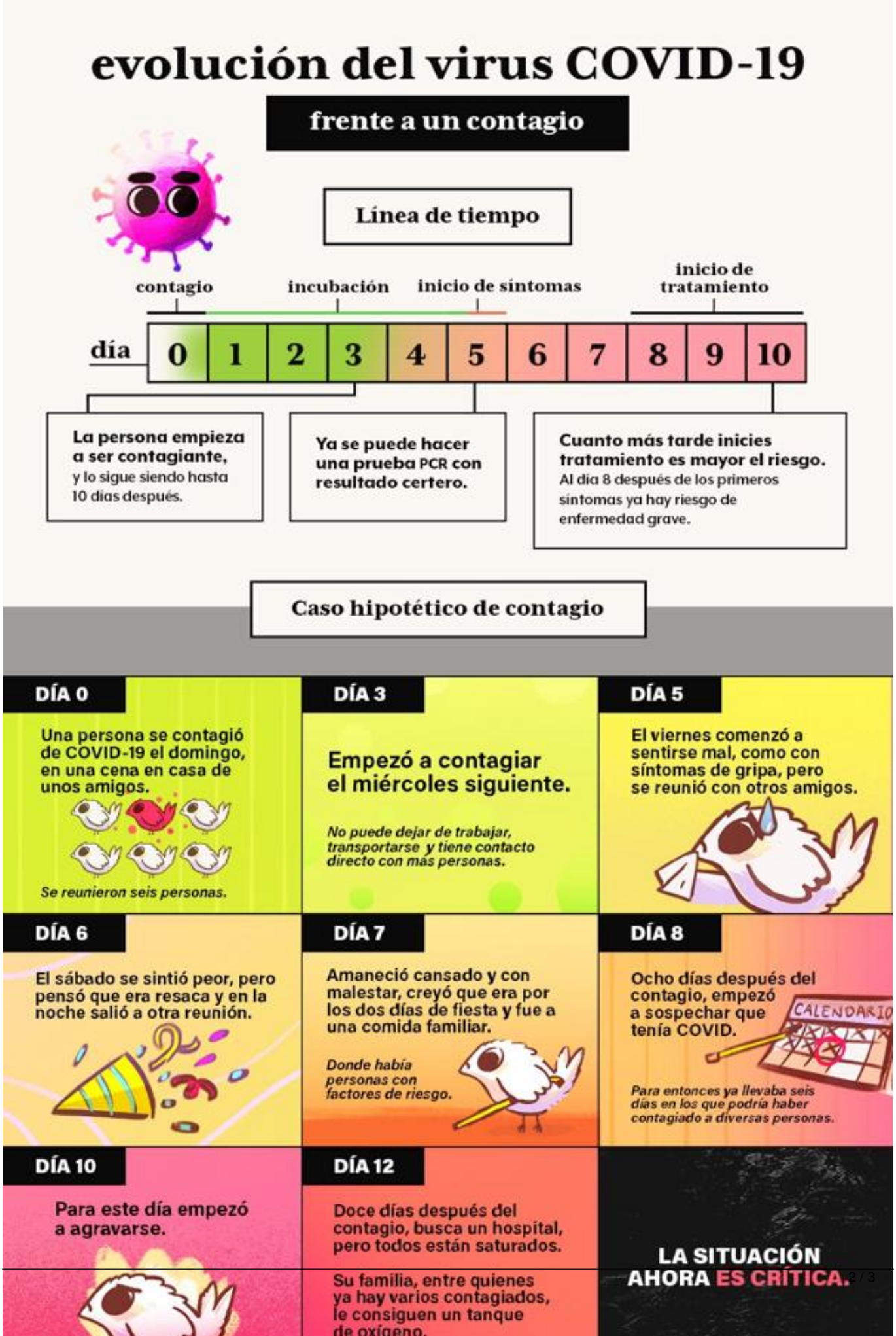
evolución del virus COVID-19
frente a un contagio
Línea de tiempo
contagio
incubación
inicio de síntomas
inicio de tratamiento
día
0 1 2 3 4 5 6 7 8 9 10
La persona empieza a ser contagiante, y lo sigue siendo hasta 10 días después.
Ya se puede hacer una prueba PCR con resultado certero.
Cuanto más tarde inicies tratamiento es mayor el riesgo. Al día 8 después de los primeros síntomas ya hay riesgo de enfermedad grave.
Caso hipotético de contagio
DÍA 0
Una persona se contagió de COVID-19 el domingo, en una cena en casa de unos amigos.
Se reunieron seis personas.
DÍA 3
Empezó a contagiar el miércoles siguiente.
No puede dejar de trabajar, transportarse y tiene contacto directo con más personas.
DÍA 5
El viernes comenzó a sentirse mal, como con síntomas de gripa, pero se reunió con otros amigos.
DÍA 6
El sábado se sintió peor, pero pensó que era resaca y en la noche salió a otra reunión.
DÍA 7
Amaneció cansado y con malestar, creyó que era por los dos días de fiesta y fue a una comida familiar.
Donde había personas con factores de riesgo.
DÍA 8
Ocho días después del contagio, empezó a sospechar que tenía COVID.
CALENDARIO
Para entonces ya llevaba seis días en los que podría haber contagiado a diversas personas.
DÍA 10
Para este día empezó a agravarse.
DÍA 12
Doce días después del contagio, busca un hospital, pero todos están saturados.
Su familia, entre quienes ya hay varios contagiados, le consiguen un tanque de oxígeno.
LA SITUACIÓN AHORA ES CRÍTICA.